

解体工事仕様機

ZAXIS350LCK マルチブーム仕様機

APPLICATION & ATTACHMENT

- 解体現場での多目的を1台でこなすマルチブームを装着。
- 高層、中層、基礎解体作業に対応。
- フレーム、ブームシリンダなどを強化、力強い作業を実現。



■仕様

フロント型式	3段マルチブーム仕様	
作業範囲	21 m	23 m
運転質量	kg 42,880	44,370
平均接地圧	kPa(kg/cm ²) 80 (0.81)	82 (0.84)
アームポイント最大高さ	mm 21,000	23,000
アームポイント最大半径	mm 12,000	12,500
回送時全長	mm 14,100	16,100
回送時フロント全高	mm 3,060	3,100
取付圧砕機最大質量	kg 2,400	2,400

- <注> ●寸法はシューラップ高さを含まません。
 ●運転質量は圧砕機 (2.4t) を含みます。
 ●ブーム角度 75° 以上で、作業を行ってください。
 ●解体作業は水平堅土上で行ってください。
 ●ハイリフトフロントでのバックホウ作業、およびブレーカ作業は厳禁です。
 ●フロントによる本体のジャッキアップは行わないでください。
 ●本体の旋回力を利用した横当てや、フロントの落下力を利用した圧砕作業、また圧砕機での突っ込みおよび引き作業は行わないでください。
 ●23 m仕様はハイスベック仕様となりますので、他の仕様より安定が悪くなります。

■作業範囲図

単位: mm

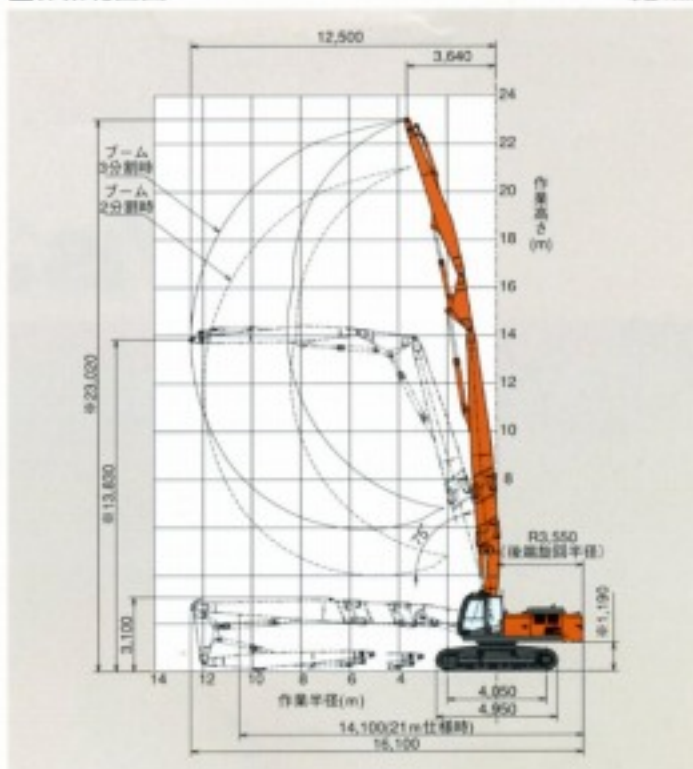

作業状況と重心位置を表示する「ハイリフトモニター」



安全に関するご注意

正しい操作と、周囲への思いやりは、安全作業の第一歩です。

ご使用前に、必ず「取扱説明書」をよく読み、正しくお使いください。

- カタログに記載した内容は、予告なく変更することがあります。
- 掲載写真は、オプション品を含んでいます。また、販売仕様と一部異なる場合があります。
- 機械を離れるときは、必ず作業装置を接地させるなど、安全に心掛けてください。
- 機体質量3トン以上の建設機械の運転には「車両系建設機械 (解体用) または、(整地・運搬・積込み用 および掘削用) 運転技能講習修了証」の取得が必要です。
- 運転資格の詳細については、下記教習所へお問い合わせください。

日立建機株式会社

東京都文京区後楽 2-5-1 〒112-8563
 営業統括本部 ☎ (03) 3830-8040
 URL: <http://www.hitachi-kenki.co.jp>

資格取得のご相談は (株)日立建機教習センターの各教習所へ

教習センター	TEL.03-3835-9241	埼玉	TEL.048-931-0121
北海道	TEL.0133-64-6388	神奈川	TEL.042-730-6716
宮城	TEL.022-364-6143	山梨	TEL.0120-493-160
茨城	TEL.029-828-2370	愛知	TEL.0564-57-7123
水戸	TEL.029-352-0285	京都	TEL.075-957-4944
栃木	TEL.0282-82-8508	岡山	TEL.086-464-5411
群馬	TEL.027-230-5311	福岡	TEL.092-963-3634

お問い合わせは・・・

KA-JA037

07.05 (CD/KA, FGT₂)