

最大作業高さ 24.6mの高層解体対応

- 大型の下部走行体採用で安定した作業を実現。
- 大型の圧碎機搭載可能により、低騒音、低振動の作業を実現。

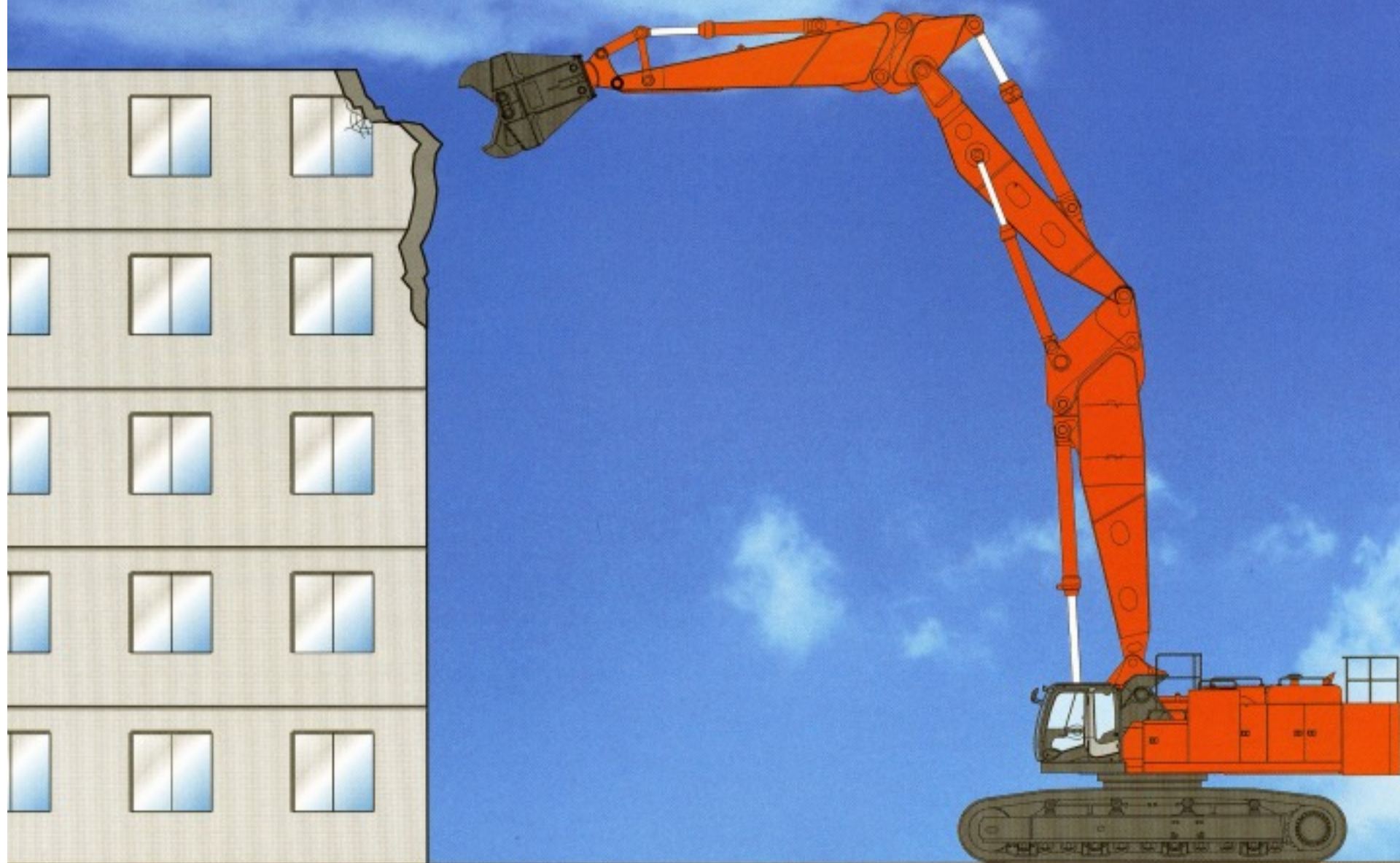

■寸法図

単位：mm

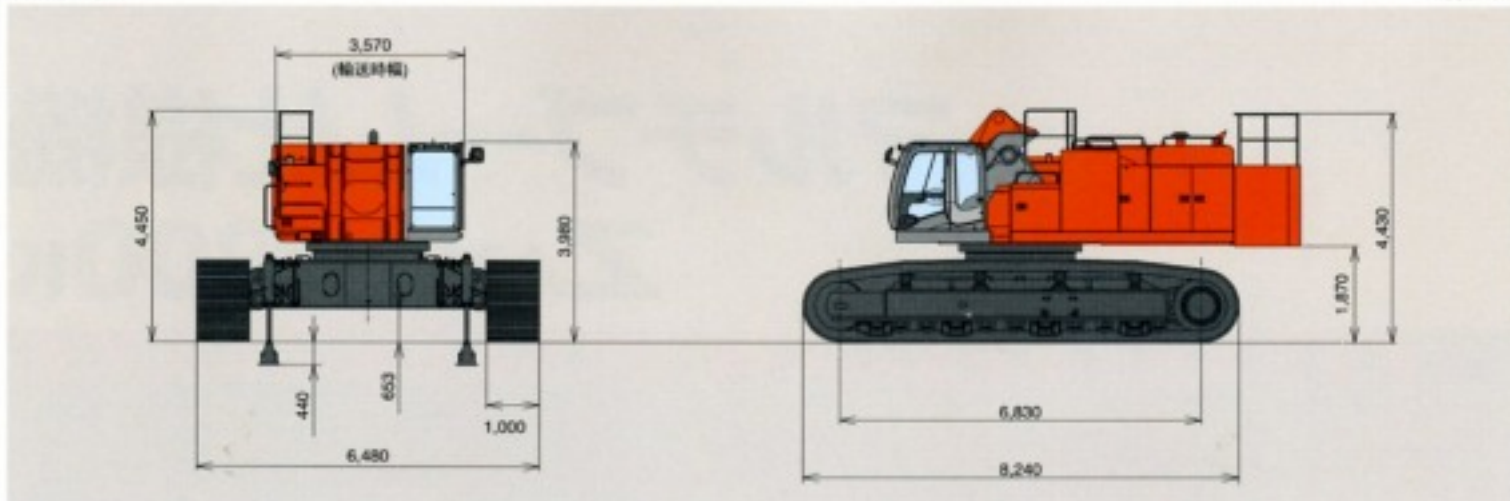

■仕様

型式	ZX1800K	
フロント	ツーブーム	
型式	S-HL1800-A-M	
最大作業高さ	mm	24,580
最大作業半径	mm	21,130
運転質量 (圧砕機含まず)	kg	148,000
最大圧砕機質量	kg	18,000
旋回速度	min ⁻¹ (rpm)	4.0
走行速度	km/h	3.5

■マルチブームシステム

マルチブームシステムとは、ハイリフト・ツーブームに交換可能なロアブームを装備し、1台の機械で現場の高さに合わせた解体作業を可能としたシステムです。

●ハイリフト
(オプション)

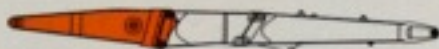

●ツーブーム



■作業範囲図 (ツーブーム仕様機)

単位：mm

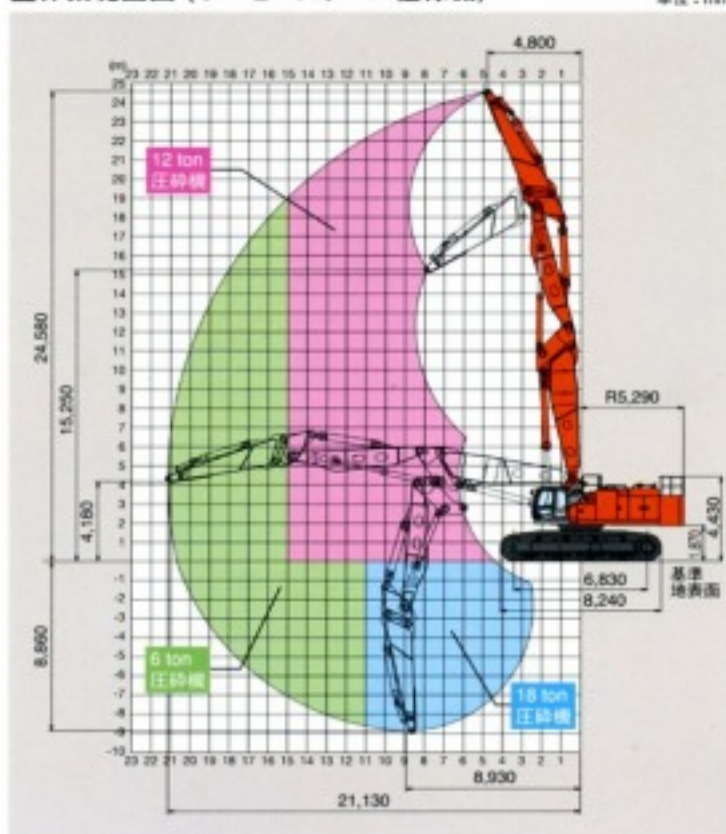

正しい操作と、周囲への思いやりは、安全作業の第一歩です。

ご使用の前に、必ず「取扱説明書」をよく読み、正しくお使いください。

- カタログに記載した内容は、予告なく変更することがあります。
- 掲載写真は、オプション品を含んでいます。また、販売仕様と一部異なる場合があります。
- 機械を離れるときは、必ず作業装置を接地させるなど、安全に心掛けてください。
- 機体質量3トン以上の建設機械の運転には「車両系建設機械 (整地・運搬・積込み用および掘削用) 運転技能講習修了証」の取得が必要です。
- 運転資格の詳細については、下記教習所へお問い合わせください。

日立建機株式会社

東京都文京区後楽 2-5-1 〒112-8563
営業統括本部 ☎ (03) 3830-8040
URL : <http://www.hitachi-kenki.co.jp>

資格取得のご相談は (株)日立建機教習センターの各教習所へ

教習センター	TEL.03-3835-9241	埼玉	TEL.048-931-0121
北海道	TEL.0133-64-6388	神奈川	TEL.042-730-6716
宮城	TEL.022-364-6143	山梨	TEL.0120-493-160
茨城	TEL.029-828-2370	愛知	TEL.0564-57-7123
茨水	TEL.029-352-0285	京都	TEL.075-957-4944
栃木	TEL.0282-82-8508	岡山	TEL.086-464-5411
群馬	TEL.027-230-5311	福岡	TEL.092-963-3634

お問い合わせは・・・

KA-JA033

07.05 (CD/KA, FGT₂)